



GOBIERNO DE PUERTO RICO
MUNICIPIO AUTONOMO DE MOCA

Oficina del Alcalde

8 de marzo de 2018

Tels.:

787-877-2270

787-877-3390

787-877-1280

787-877-5885

787-877-2006

Fax:

787-877-3560

**PO BOX 1571
MOCA PR
00676**

Lcdo. Fernando Gil Enseñat
Secretario
Departamento de la Vivienda de Puerto Rico
P.O. Box 21365
San Juan, P.R. 00929-1365

**PONENCIA: Vista Pública sobre delegación de fondos CDBG-DR
Municipio de Moca, Puerto Rico
José Enrique Avilés Santiago, Alcalde**

Reciba un cordial saludo de los que laboramos en la Administración Municipal de Moca. Reconociendo la accesibilidad de ayudas para reconstruir la isla y por ende nuestro municipio frente a este acontecimiento histórico, comparecemos ante esta vista hoy día 7 de marzo de 2018, en el teatro Yaguez del Municipio de Mayaguez.

Por este medio tengo a bien presentarles los Proyectos de Recuperación a desarrollarse con los fondos CDBG-DR "Community Development Block Grant- Disaster Recovery" a realizarse en el Municipio de Moca.

"Pueblo de gente humilde, de grandes sueños y aspiraciones"



MUNICIPIO DE MOCA



PROYECTOS DE INFRAESTRUCTURA

1. Sistema Alcantarillado Sanitario Comunidad Lomas Verdes barrio Pueblo

Problema o necesidad a ser atendida

La comunidad presenta problemas de salubridad por las aguas sanitarias. Terrenos con baja percolación, donde cada solar tiene pozo séptico y muchos de ellos se desbordan.

Actividades

Construcción de tubería sanitaria que recoja las aguas usadas de todas las viviendas, estación de bombeo, aceras, asfalto, manholes y la conexión requerida a todas las viviendas y negocios existentes.

Cumplimiento con Objetivos Estatales

Esto es una actividad diseñada para resolver necesidades y brindarles servicios a la comunidades vulnerables y sobre todo beneficiar individuos y familias de ingresos bajos y moderados.

Costo Estimado del Proyecto

\$5,000,000.00 incluyendo contratación y gastos de administración

Fuentes de Fondos Locales, Estatales o Federales

El Municipio NO cuenta con fondos municipales, estatales o federales para realizar este Proyecto, dada la situación económica y de recuperación del país.

Itinerario del Proyecto

Se estima completar el Proyecto en 24 meses una vez aprobado el mismo.



MUNICIPIO DE MOCA



2. Re-construcción Tubería Pluvial en la Urbanización Los Robles y Las Palmas en el barrio Pueblo

Problema o necesidad a ser atendida

La comunidad presenta problemas de inundación en las calles, afectando así sus accesos principales.

Actividades

Remoción y re-construcción de tubería para mayor capacidad pluvial y evitar así la inundación del área, aceras, repavimentación en Hormigón. Construir un muro de contención que afecta a dos viviendas.

Cumplimiento con Objetivos Estatales

Esto es una actividad diseñada para resolver necesidades y brindarles servicios a la comunidades vulnerables y sobre todo beneficiar individuos y familias de ingresos bajos y moderados.

Costo Estimado del Proyecto

\$1,100,000.00 incluyendo contratación y gastos de administración

Fuentes de Fondos Locales, Estatales o Federales

El Municipio NO cuenta con fondos municipales, estatales o federales para realizar este Proyecto, dada la situación económica y de recuperación del país.

Itinerario del Proyecto

Se estima completar el Proyecto en 24 meses una vez aprobado el mismo.



Legend

- Barrios - MC
- Calles Moca 16
- Parcelario Jul17



Coordinate System: NAD83 StatePlane PR Virgin Islands FIPS5200
 Projection: Lambert Conformal Conic
 Datum: D_North_American_1983
 Unit: Meter
 1:1,250

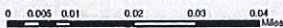

Urbanización Los Robles
 309 población aproximada





MUNICIPIO DE MOCA



3. Re-construcción Tubería Pluvial en Comunidad Los Héroes del barrio Pueblo

Problema o necesidad a ser atendida

La comunidad presenta problemas de inundación afectando las calles existentes y los accesos de las viviendas.

Actividades

Remoción y re-construcción de tubería para mayor capacidad pluvial y evitar así la inundación del área, aceras, repavimentación en Hormigón.

Cumplimiento con Objetivos Estatales

Esto es una actividad diseñada para resolver necesidades y brindarles servicios a las comunidades vulnerables, y sobre todo beneficiar individuos y familias de ingresos bajos y moderados.

Costo Estimado del Proyecto

\$ 2,000,000.00 incluyendo contratación y gastos de administración

Fuentes de Fondos Locales, Estatales o Federales

El Municipio NO cuenta con fondos municipales, estatales o federales para realizar este Proyecto, dada la situación económica y de recuperación del país.

Itinerario del Proyecto

Se estima completar el Proyecto en 24 meses una vez aprobado el mismo.



Legend

- Barrios - MC
- Calles Moca 16
- Parcelario Jul17



Coordinal System: NAD83 StatePlane PR Virgin Islands FIPS5200
 Projection: Lambert Conformal Conic
 Datum: D_North_American_1983
 Unit: Meter
 1:4,720

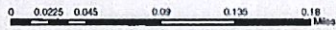

Comunidad Los Héroes
 1,203 población aproximada





MUNICIPIO DE MOCA



4. Rehabilitación de Vivienda

Problema o necesidad a ser atendida

Rehabilitar viviendas a familias que han sufrido daños por causa de los desastres y que no han sido compensadas por FEMA o por alguna aseguradora o que la compensación no ha sido suficiente para mitigar los daños a su propiedad.

Actividades

Hacer un inventario de las viviendas afectadas y estimar los daños no compensados. Contratar los servicios de contratistas para la rehabilitación de dichas viviendas para mitigar daños futuros.

Cumplimiento con objetivos Estatales

Esto es una actividad diseñada para resolver necesidades y brindarles servicios a la comunidad vulnerable y sobre todo beneficiar individuos y familias de ingresos bajos y moderados y poder garantizar a los ciudadanos viviendas.

Costo Estimado del Proyecto

\$1,240,000.00 para 60 unidades @ un costo aproximado de \$20,000.00 incluyendo contratación y gastos de administración

Fuentes de Fondos Locales, Estatales o Federales

El Municipio NO cuenta con fondos municipales, estatales o federales para realizar este Proyecto, dada la situación económica y de recuperación del país.

Itinerario del Proyecto

Se estima completar el Proyecto en 24 meses una vez aprobado el mismo.

Legend

- Camos_Moca_16

Carreteras Estatales MC

- cat observado

NUM_CARRET

2
110
111
112
125
404
420
421
422
423
434
444
445
462
464
495
4110
4403
4417
4419
4444
4445

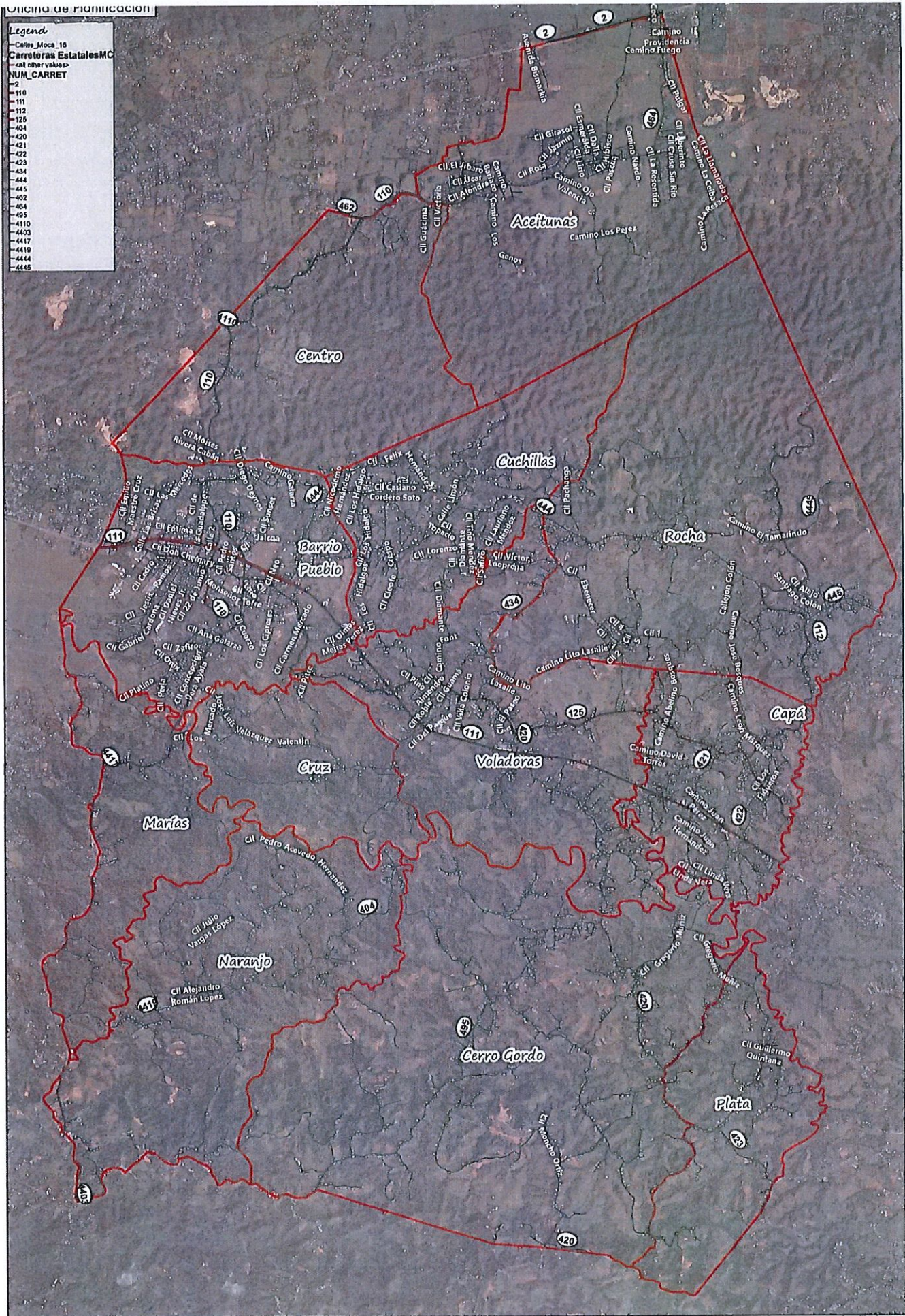

Coordinate System: NAD83 StatePlane PR Virgin Islands FIPS5200
 Projection: Lambert_Conformal_Conic
 Datum: D. North_American_1983
 Unit: Meter

1:44,071

MUNICIPIO DE MOCA
 40,109 Censo 2010

0 0.175 0.35 0.7 1.05 1.4 Kilos





MUNICIPIO DE MOCA



5. Repavimentación

Problema o necesidad a ser atendida

Repavimentación de las calles municipales a las Comunidades existentes en las Parcelas Viejas y Parcelas Nuevas del barrio Aceitunas y Parcelas Lasalle del barrio Rocha, que han sufrido daños por causa de los desastres y que están muy deterioradas. Afectando el paso de los vehículos y de ambulancias, entre otros.

Actividades

Escarificación de asfalto de todas las calles municipales de 3 comunidades de ingresos bajos, subir tapas de manholes donde sea necesario, aceras, encintados, rotulación de calles y señales de tránsito.

Cumplimiento con Objetivos Estatales

Esto es una actividad diseñada para resolver necesidades y en la comunidad afectada y sobre todo beneficiar individuos y familias de ingresos bajos y moderados.

Costo Estimado del Proyecto

Comunidad Parcelas Viejas del barrio Aceitunas \$1,500,000.00, Comunidad Parcelas Nuevas del barrio Aceitunas \$400,000.00 y Comunidad Lasalle en el barrio Rocha \$900,000.00, incluyendo contratación y gastos de administración

Fuentes de fondos Locales, Estatales o Federales

El Municipio NO cuenta con fondos municipales, estatales o federales para realizar este Proyecto, dada la situación económica y de recuperación del país.

Itinerario del Proyecto

Se estima completar el Proyecto en 24 meses una vez aprobado el mismo.

Total Solicitado por el Municipio de Moca al Programa CDBG-DR \$12,140,000.00



Legend

- Barrios - MC
- Calles Moca 16
- Parcelario Jul17



Coordinate System: NAD83 StatePlane PR Virgin Islands FIPS5200
Projection: Lambert Conformal Conic
Datum: D_North_American_1983
Unit: Meter
1:2,352

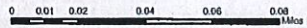

Comunidad Lassalle
726 población aproximada

